

# Bacula Enterprise 2021

[www.bacula.it](http://www.bacula.it)

Copyright ©2009-2020, Bacula. All rights reserved.

# Agenda

- Bacula LATAM & Brasil
- Bacula Systems
- Backups Hoje
- Bacula Community e Enterprise
- Arquitetura Bacula Enterprise
- Características
- Cases
- Modelos de Precificação e Contratação
- Serviços

# Bacula LATAM & Brasil

- Sede no Brasil, subsidiária nos Estados Unidos
- Distribuidor exclusivo da Bacula Systems LATAM e Brasil
- Nacionaliza licenças e serviços
- Equipe certificada pelo desenvolvedor

# Bacula Systems

BACULA

- De um dos Fundadores da Autodesk e do Bacula Community
- Especialista em software de backup e recuperação
- Sede na Suíça (neutralidade e inviolabilidade)
- Escritórios e Distribuidores Próprios na América, Ásia, Europa, América Latina e Oceania
- Mais de 2 milhões de clientes de backup instalados

# Backups Hoje

- Backup é a redundância de qualquer dado que pode ser usada para restaurar sua forma original [Guise]
- Desafio: Dados digitais criados pelo mundo dobram a cada dois anos - 44 Zettabytes até 2020 [IDC]
- Deduplicação Global e Escalabilidade são fatores chaves

# Backups Hoje

## MULTI-LEVEL DISASTER RECOVERY

## Os Três Níveis de DR

- **Nível de Dados.** Proteção dos dados de usuários e aplicações (dumps, cópia de arquivos)
- **Nível de Aplicação.** Continuidade da aplicação (PITR, CDP, plugins para vasta gama de aplicações)
- **Nível de SO.** Reduzir o tempo de recuperação do sistema para o menor possível (export de VM, CDP, snapshot de FS, Bare Metal)

# Backups Hoje

- O Software de Backup **não Deve ser um Monólito**, mas Permitir a Mineração de Dados de seus Metadados (entre outros): “sem esses recursos, um backup produto está estagnado e não é capaz de crescer dentro de um ambiente” [Guise]
- Deve ter **Formato Aberto de Catálogo e Gravação do Backup**

# ZABBIX

# Nagios®

# Grafana

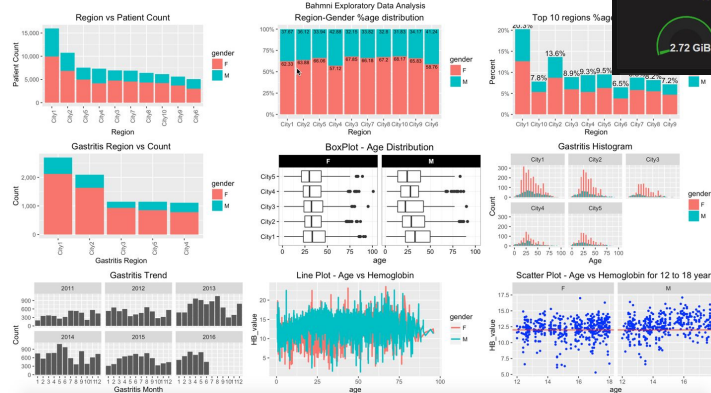

# R

# Backups Hoje

- A modernização do backup deve fornecer integração com a nuvem [Russel]
- Armazenamento em Object Storage e BaaS devem ser suportados

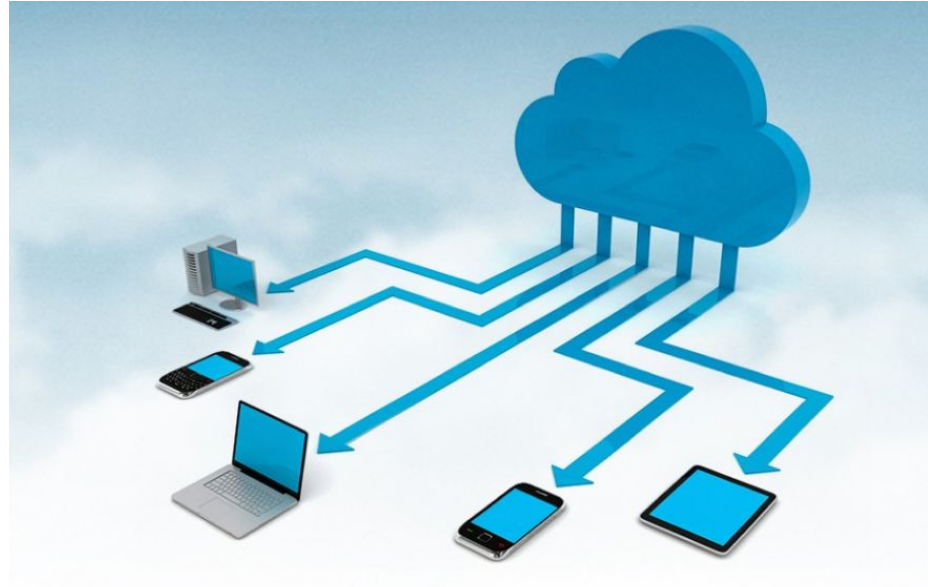

# Storage em Nuvem

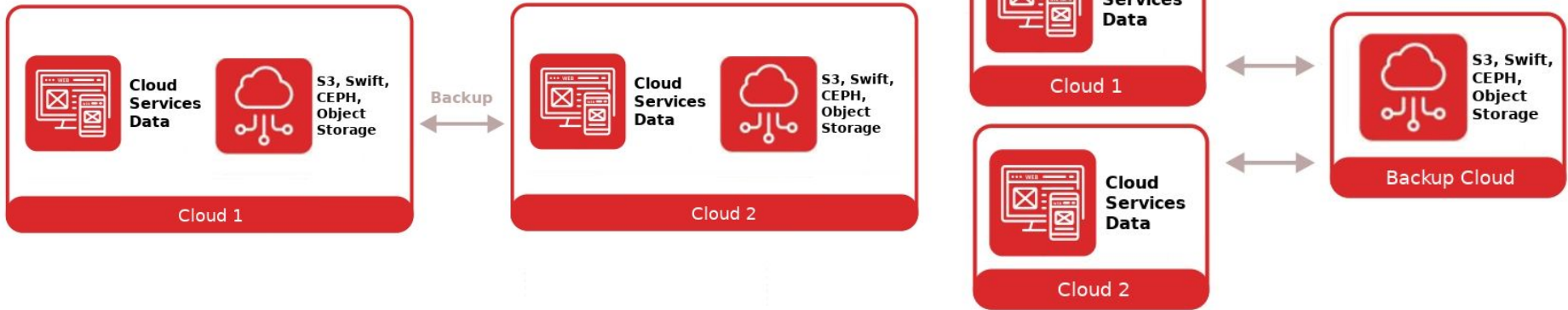
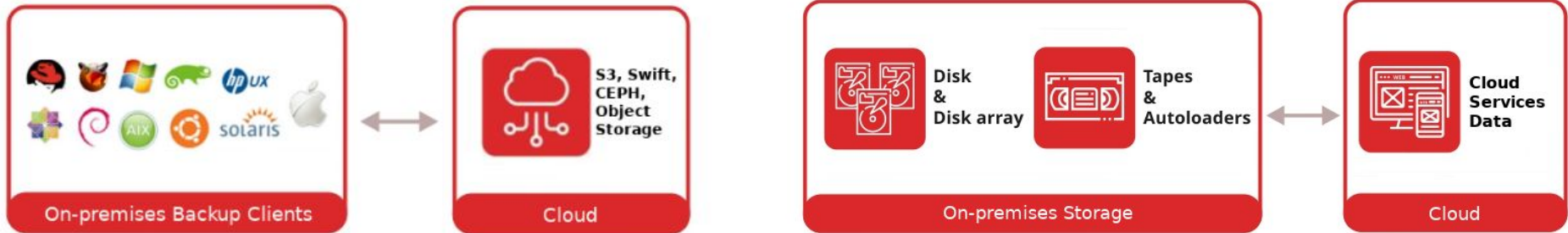

# O Bacula

BACULA

- Software de Backup de Servidores mais Popular do Brasil [Google Trends]
- 4º mais Popular do Mundo
- C/C++, Alta Portabilidade
- Foco em Sustentabilidade, Desempenho e Escalabilidade
- Soluções para Todos os Tamanhos

# Bacula Community vs Enterprise

## Community

- Licença Livre (GPL).
- Código aberto.
- Pacotes da comunidade ou compilados pelo usuário.
- Necessário desenvolver plugins ou usar script.
- Catálogo e backup de formato aberto.

## Enterprise

- Investimento em Licenças.
- Código proprietário.
- Pacotes aprovados.
- Suporte do desenvolvedor.
- Interface gráfica única com poucos cliques.
- Mais de 30 plugins de aplicativos específicos.
- Deduplicação global e armazenamento.
- Catálogo e formato abertos.

# Bacula Enterprise vs Líderes Gartner

	Plugins	Cloud Support	BaaS	Preço
<b>BACULA ENTERPRISE</b>	<b>30</b>	<b>Sim</b>	<b>Sim</b>	<b>Baixo</b>
COMMVAULT	22	Sim	Sim	Muito Alto
NETBACKUP	14	Sim	Não	Alto
SPECTRUM	10	Não	Não	Muito alto
EMC	9	Não	Não	Muito alto
VEEAM	7	Não	Sim	Baixo
ARCSERVE	4	Sim	Sim	Médio

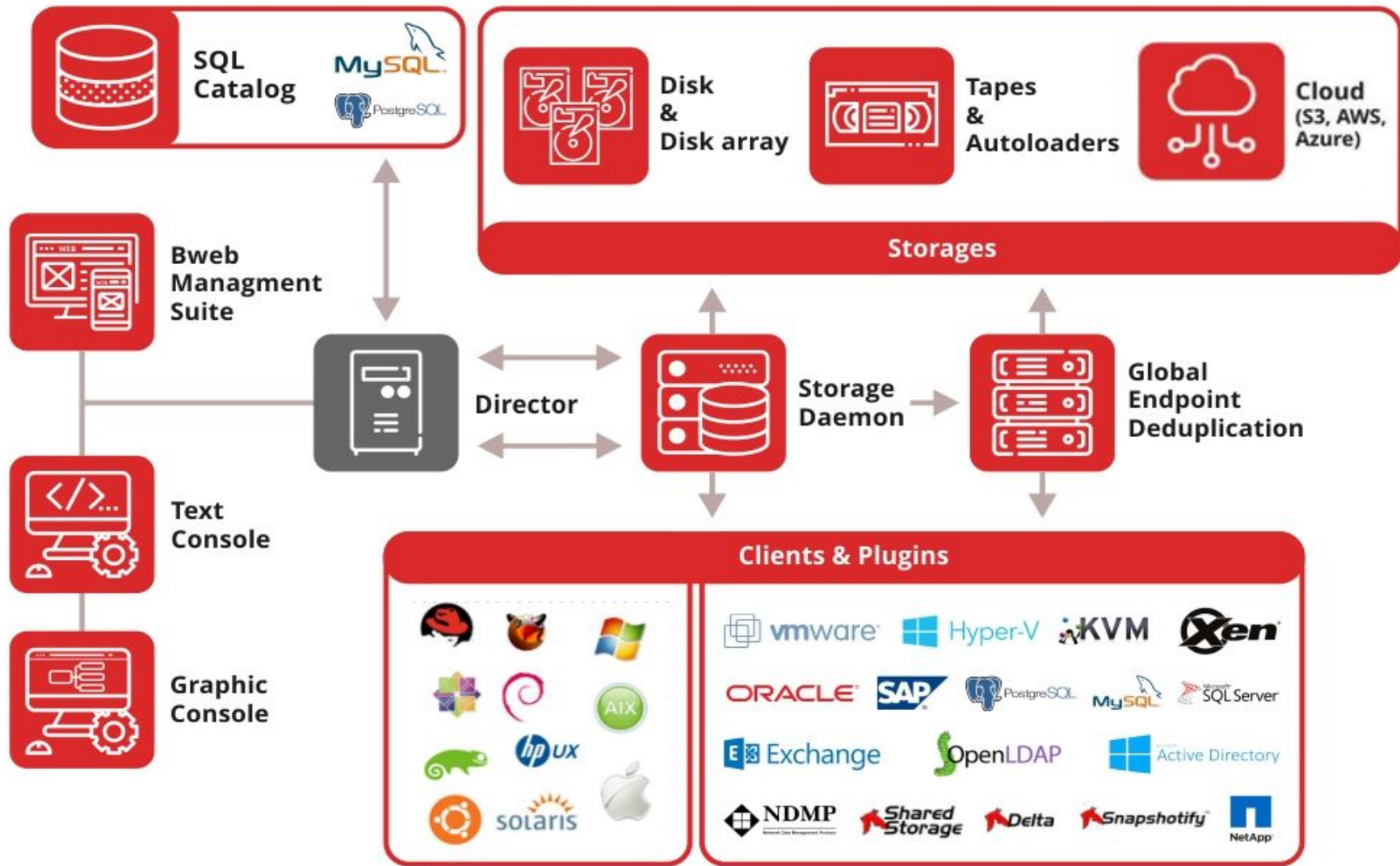

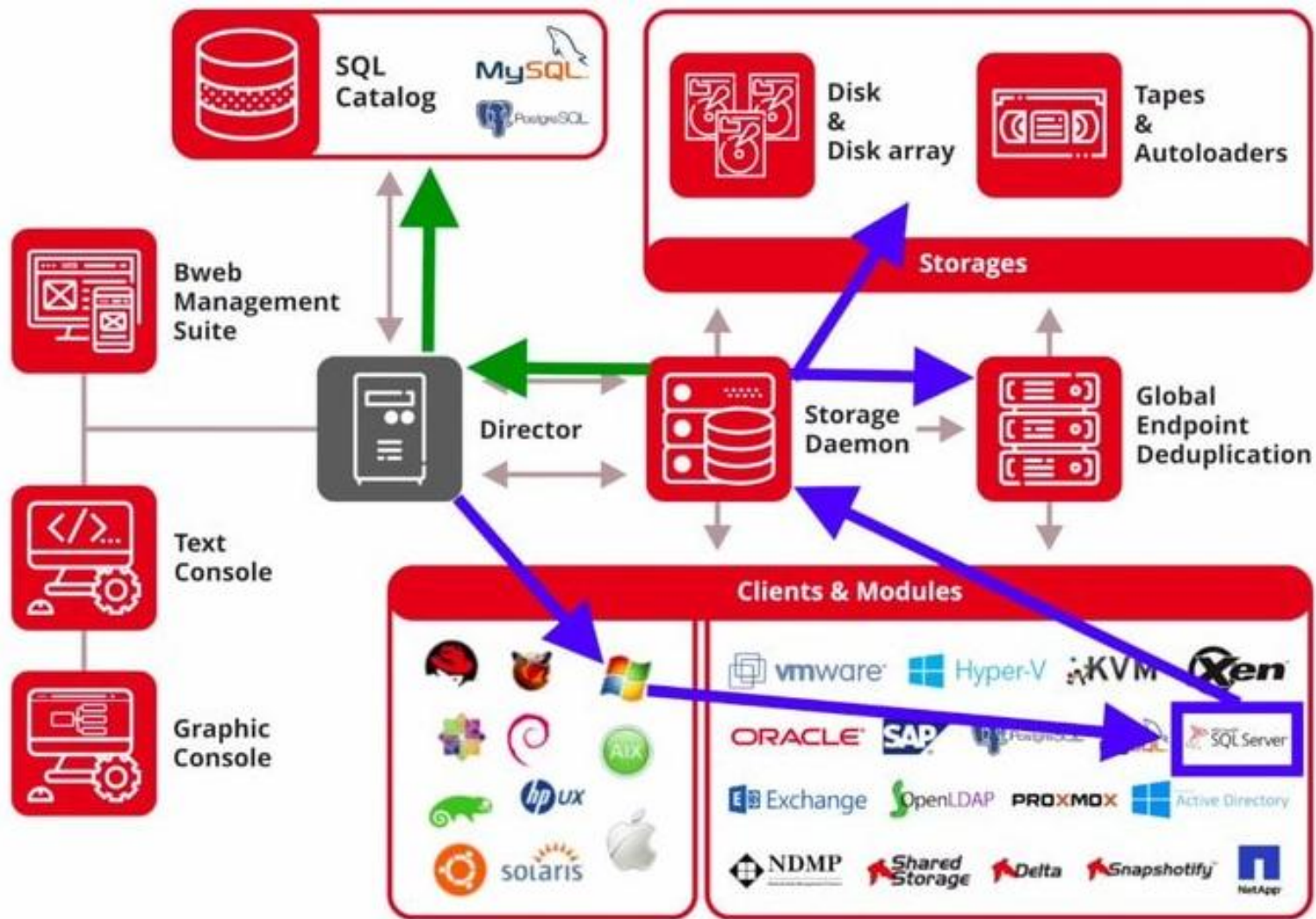

# Director (servidor de backup, master)

- Gestor central dos Jobs e da autenticação entre os serviços.
- Contém agendamento, configurações, retenções, políticas, etc.
- ★ Escalável (mais de 10.000 clientes)
- ★ Pode ser Virtualizado
- ★ Focado em Automação
- ★ Auto Recuperação de Desastres

# Storage Daemon (nó de armazenamento)

BACULA

- ★ Sem tarifação por quantidade de dados
- ★ Infinitos Storages Daemons ligados a um mesmo Director
- ★ Nuvem S3, Swift, CEPH
- ★ Discos internos, externos, RDX.
- ★ Robôs-de-fitas, Cartuchos e VTL

- ★ Deduplicação no armazenamento por software ou hardware
- ★ 100% compatível com fitas (LTO) e NAS
- ★ Diferentes níveis de compactação via software
- ★ Escalabilidade - mais de 600 clientes de backup por Storage Daemon

# File Daemon (cliente de backup)

- ★ Autenticação segura (senha ou chaves)
- ★ Criptografia com certificação FIPS

- ★ Deduplicação Global
- ★ Configuração Mínima
- ★ Sistemas Legados
- ★ Mínimo Impacto
- ★ Scripts antes e depois dos Jobs

- ★ Sem plugins Java/Flash
- ★ Auditoria de Operações
- ★ Self-restore
- ★ Grupos de Clientes
- ★ ACLs de Usuário e Perfis
- ★ Gestão de Mídias e Armazenamento
- ★ Módulos de Monitoração, Estatística e Relatórios
- ★ Operação dos Plugins

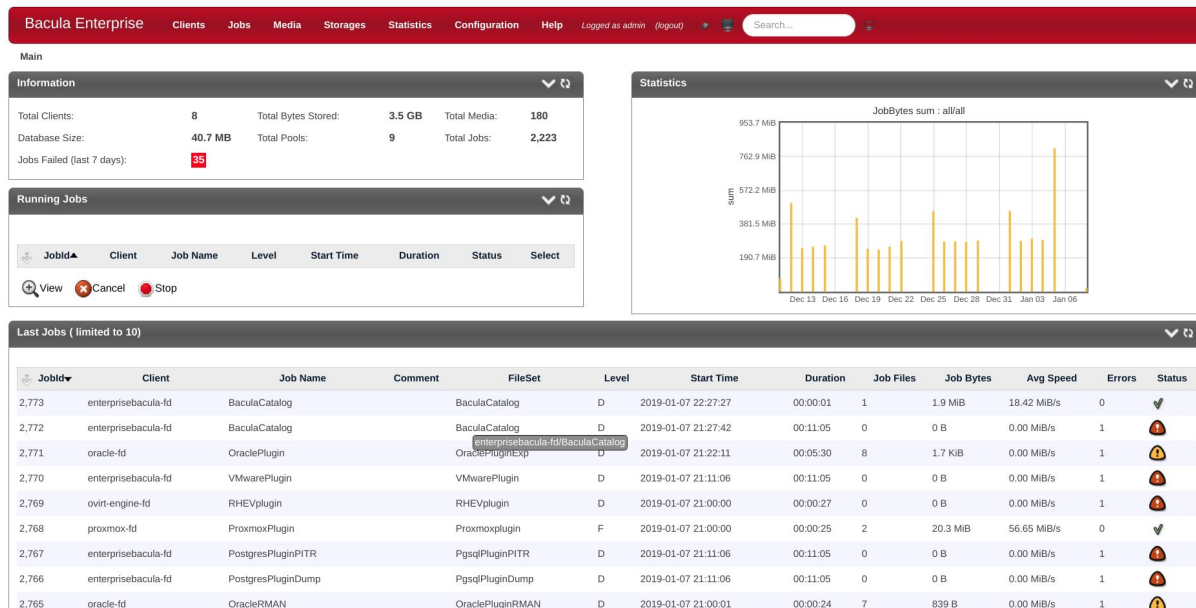

**Bacula Enterprise** Clients Jobs Media Storages Statistics Configuration Help Logged as admin (logout) Search...

**Main**

**Information**

Total Clients:	8	Total Bytes Stored:	3.5 GB	Total Media:	180
Database Size:	40.7 MB	Total Pools:	9	Total Jobs:	2,223
Jobs Failed (last 7 days):	35				

**Running Jobs**

JobId	Client	Job Name	Level	Start Time	Duration	Status	Select
View	Cancel	Stop					

**Statistics**

JobBytes sum : allfall

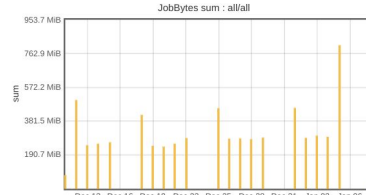

**Last Jobs ( limited to 10)**

JobId	Client	Job Name	Comment	FileSet	Level	Start Time	Duration	Job Files	Job Bytes	Avg Speed	Errors	Status
2,773	enterprisebacula-fd	BaculaCatalog		BaculaCatalog	D	2019-01-07 22:27:27	00:00:01	1	1.9 MiB	18.42 MiB/s	0	✓
2,772	enterprisebacula-fd	BaculaCatalog		BaculaCatalog	D	2019-01-07 21:27:42	00:11:05	0	0 B	0.00 MiB/s	1	⚠
2,771	oracle-fd	OraclePlugin		OraclePluginExp	D	2019-01-07 21:22:11	00:05:30	8	1.7 KiB	0.00 MiB/s	1	⚠
2,770	enterprisebacula-fd	VMwarePlugin		VMwarePlugin	D	2019-01-07 21:11:06	00:11:05	0	0 B	0.00 MiB/s	1	⚠
2,769	ovirt-engine-fd	RHEVplugin		RHEVplugin	D	2019-01-07 21:00:00	00:00:27	0	0 B	0.00 MiB/s	1	⚠
2,768	proxmox-fd	ProxmoxPlugin		Proxmoxplugin	F	2019-01-07 21:00:00	00:00:25	2	20.3 MiB	56.65 MiB/s	0	✓
2,767	enterprisebacula-fd	PostgresPluginPITR		PgsqPluginPITR	D	2019-01-07 21:11:06	00:11:05	0	0 B	0.00 MiB/s	1	⚠
2,766	enterprisebacula-fd	PostgresPluginDump		PgsqPluginDump	D	2019-01-07 21:11:06	00:11:05	0	0 B	0.00 MiB/s	1	⚠
2,765	oracle-fd	OracleRMAN		OraclePluginRMAN	D	2019-01-07 21:00:01	00:00:24	7	839 B	0.00 MiB/s	1	⚠

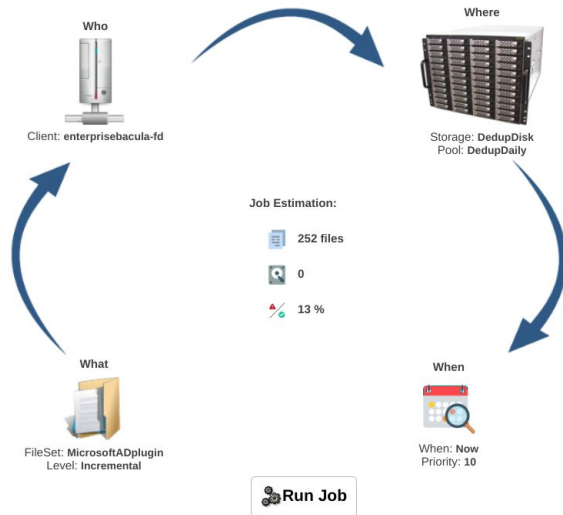

## Step 2

Backup Job overview for "MicrosoftADplugin"

- ★ Operação 100% gráfica
- ★ Design Centrado no Usuário
- ★ Operações com Poucos Cliques
- ★ Integração com o AD/LDAP
- ★ Configuração e deploy de clients

Running Job OraclePlugin.2019-01-07\_22:29:58\_21 on oracle-fd

**Job Name:** OraclePlugin.2019-01-07\_22:29:58\_21 (2,774)  
**Processing file:** /@ORACLE/cdb1/APEX\_040200/user.sql  
**Speed:** 72 B/s  
**Files Examined:** 8  
**Files Backed up:** 8  
**Bytes done:**   
**Files done:**   
**Bytes:** 1,748  
 Cancel Stop Set Bandwidth

Job Report: OraclePlugin on oracle-fd (2774)

Set Order

2019-01-07 22:29:50 oracle-fd JobId 2774: DIR and FD clocks differ by -9 seconds, FD automatically compensating.  
 2019-01-07 22:38:00 enterprisebacula-dir JobId 2774: Start Backup JobId 2774, Job=OraclePlugin.2019-01-07\_22:29:58\_21  
 2019-01-07 22:38:00 enterprisebacula-dir JobId 2774: Using Device "FileChgr1-Dev2" to write.  
 2019-01-07 22:38:00 enterprisebacula-dir JobId 2774: FD compression disabled for this Job because AllowCompress=No in Storage resource.  
 2019-01-07 22:38:00 enterprisebacula-sd JobId 2774: Volume "dedupDaily-74" previously written, moving to end of data.  
 2019-01-07 22:38:00 enterprisebacula-sd JobId 2774: Ready to append to end of Volume "dedupDaily-74" size=1,922,059

Main - Clients - Client Status enterprisebacula 3 minutes

**Client: enterprisebacula-fd**

Version: 10.2.1 (03 December 2018)  
 Username: x86\_64-redhat-linux-gnu-bacula-enterprise-redhat.Enterprise release  
 Client Started: 2019-01-07 22:22:49  
 Running Jobs: 0/5  
 No. Jobs: 1425  
 No. Bytes: 12.9 GB  
 No. Files: 97637  
 No. Errors: 194  
 FileJob Retention: 1 year / 1 year  
 AutoPrune: No  
 Plugins: 

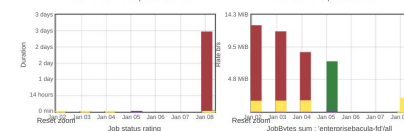
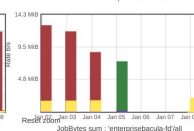
Set Bandwidth Set Debug Edit Disable Client

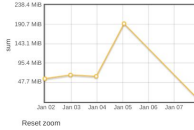
**Job Duration: 'enterprisebacula-fd'**  
  
 Job Rate: 'enterprisebacula-fd'  
  
 Job status rating  
  
 Jobilities sum: 'enterprisebacula-fd'  

**Running Jobs**  
 No job running on the Client.

**Terminated Jobs**

Main - Statistics - Statistics

**Options**

Level: Any Status: OK  
 Age: This week Size: Width: 800 Height: 600  
 Clients: enterprisebacula-fd, hyper-fd, mssql-fd, oracle-fd, ovirt-engine-fd, proxmox-fd, test, test-fd  
 Job Name: BackupImages, BackupVideo, BaculaAdminTask, BaculaAudio, BaculaCatalog, BaculaConfigurations, BaculaFileCompressor, HyperVPlugin, LDAPPlugin, MicrosoftADPlugin, mssqlPluginCluster, MySQLPlugin, NewJob, OraclePlugin

**Current graph**

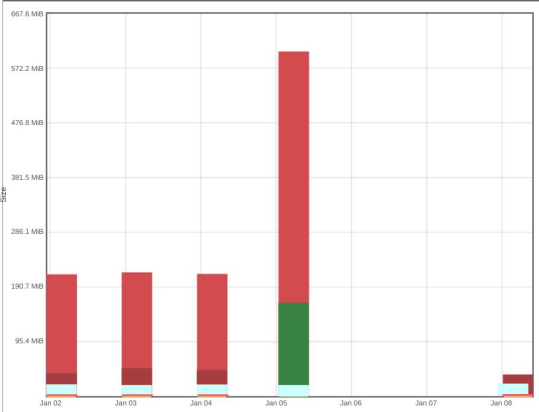

Reset Zoom

Main - Clients - Clients

**Overview**

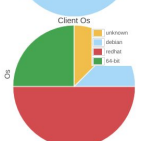
Client Version:   
 Client Os: 

**Clients**

Name	Select	Desc	Auto Prune	File Retention	Job Retention
enterprisebacula-fd	<input type="checkbox"/>	10.2.1 (03Dec18) x86_64-redhat-linux-gnu-bacula-enterprise-redhat.Enterprise release	0	365 days	365 days
hyper-fd	<input type="checkbox"/>	10.0.2 (30May18) Microsoft (build 9200), 64-bit,Cross-compile,Win64	0	365 days	365 days
mssql-fd	<input type="checkbox"/>	10.0.8 (22Oct18) Microsoft (build 9200), 64-bit,Cross-compile,Win64	0	365 days	365 days
oracle-fd	<input type="checkbox"/>	10.0.2 (30May18) x86_64-redhat-linux-gnu-bacula-enterprise-redhat,	0	365 days	365 days
ovirt-engine-fd	<input type="checkbox"/>	10.0.2 (30May18) x86_64-redhat-linux-gnu-bacula-enterprise-redhat,	0	365 days	365 days
proxmox-fd	<input type="checkbox"/>	10.0.2 (30May18) x86_64-pc-linux-gnu-bacula-enterprise,debian.9.0	0	365 days	365 days
test	<input type="checkbox"/>	10.0.2 (30May18) x86_64-pc-linux-gnu-bacula-enterprise,debian.9.0	0	365 days	365 days
test-fd	<input type="checkbox"/>	10.0.2 (30May18) x86_64-redhat-linux-gnu-bacula-enterprise-redhat,	0	365 days	365 days

Last Jobs Current Jobs View Groups Status Set Bandwidth Set Debug Status Edit Groups Delete Add Edit Network Test

# Wizards do BWeb

BACULA

Bacula Enterprise Workset Clients Jobs FileSets Schedules Pools Consoles Storages Messages

### Configure new Backup Policy 1/3

This assistant will guide you to create a new Retention Policy. The optimal Pool and Schedule configuration will be computed from your requirements, and a Job template (JobDefn) will be created. If you have special requirements such as keeping the first backup of the year during 5 years, we recommend to add it later manually.

**Recovery Window**  
The Recovery Window represents the period over your files will be available for restore, and the period over Recovery Points will be taken.

30 Days

**Recovery Points**  
The number of recovery points (Full, Differential and Incremental backup Job) that Bacula will Keep. For example, having 30 Recovery Points over a Recovery Window of 30 days means that Bacula will run a backup everyday. Having 60 Recovery Points over 30 days means that Bacula will run a backup twice a day.

30

**File Copies**  
How many copies of each file should be kept on your Storage area? Depending on your requirements, you may want to avoid keeping all eggs in one basket.

4

Refresh Estimation Cancel Next

### Resource Usage Estimation

**Estimation Data**  
Backup Size: 10 GB  
Change Rate: 10 %

**Estimation Results**  
Full Backup Size: 40.0 GB  
Incremental Backup Size: 26.0 GB  
Average Total Size: 66.0 GB  
Peak Size: 66.0 GB

**Size / Number of Copies**

Size	Number of Copies
74.5 GB	1
59.9 GB	2
37.3 GB	3
15.4 GB	4

Bacula Enterprise Workset Clients Jobs FileSets Schedules Pools Consoles

### Configure new Backup Job resource 5/5

**When?**  
Finally, you need to specify when the Backup Job should run. If the Schedule is not yet defined in the configuration, just add it now.

Schedule Name:

Cancel Prev Next

Jobs FileSets Schedules Pools Consoles

### 2/3

...ts, you need now to specify your Backup requirements such as how much time the Job can run.

Can run after: 03 : 00 AM

Should be canceled after: 2 Hours

Cancel Prev Next

<http://www.bacula.com.br/demo-online-bweb-bacula-enterprise/>

# Portal de Autosserviço BCloud

- Usuários regulares podem configurar o backup e a restauração de seus dados
- Gerenciamento de faturamento e cotas
- Permite às empresas fornecer backup como serviço (**Backup-as-a-Service - BaaS**)

Job name	Level	Start time	Duration	Job files	Job bytes	Avg speed	Errors	Status
Wanderlei	F	07/05/18 16:31:56	00:01:09	66	51.0 MiB	0.74 MiB/s	0	

Name	Scheduled Time
Wanderlei	

Name	Start Time	Job Bytes	Job Files	Action
Wanderlei	07/05/18 16:31:56	0	0	<a href="#">View</a> <a href="#">Cancel</a>

# Plugins

- VMware
- Hyper-v
- KVM
- Xen
- Proxmox
- RHEL/oVirt
- OracleVM

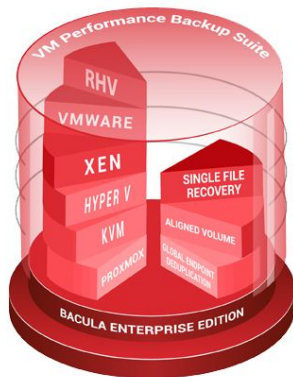

- ★ Backup sem Cliente
- ★ Auto-Descoberta de Novas Máquinas
- ★ Backup Diferencial no Nível de Bloco
- ★ Restauração Automática de VMs
- ★ Restauração granular de um arquivo

# Plugins

- MYSQL
- PostgreSQL
- Oracle DB
- SAP
- SAP Hana
- Sybase ASE
- MS SQL
- Active Directory
- LDAP
- MongoDB
- Cassandra
- Hadoop
- DB2

- ★ Auto-Descoberta de Novos Bancos
- ★ Backups Diferenciais e Incrementais
- ★ PITR / Archive Log
- ★ Restauração Granular e Automática
- ★ Backup de Clusters

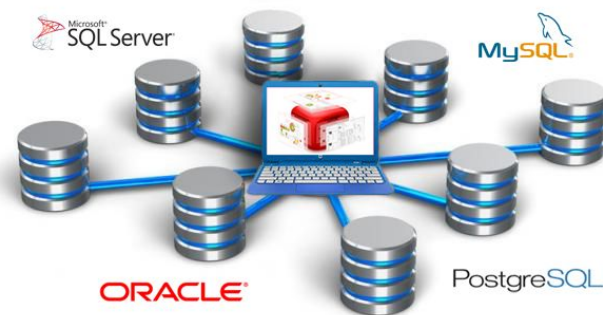

# Plugins

- CDP (Continuous Data Protection)
- Docker
- Bare Metal Linux e Windows  
*(restauração e migração de máquinas completas físicas/virtuais/nuvem)*
- Zimbra
- MS Exchange
- Sharepoint
- VSS
- bpipe
- Delta
- NDMP
- Shared Storage SAN
- Incremental Netapp
- Kubernetes
- Cloud (Oracle, Amazon Glacier, Google, Azure, Swift e S3)

# Plugins

- **PRIMEIRO SISTEMA 100% AUTOMATIZADO DE BACKUP DOCKER DO MUNDO**
  - Backup & Recovery das configurações, volumes e imagens de containers Docker
  - Solução totalmente integrada, alinhada à lógica e às metodologias Docker
  - Automação completa para rápida implantação de estratégias de proteção de containers
  - Integração avançada, usando API Docker
  - Salvamento de imagem, rollback de imagem e backup das mudanças da imagem
  - Controle refinado sobre quais containers e imagens fazem backup

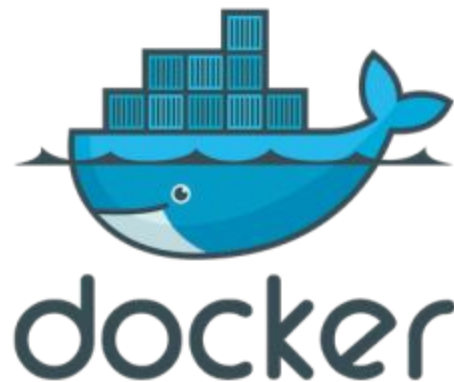

# Outras Funcionalidades

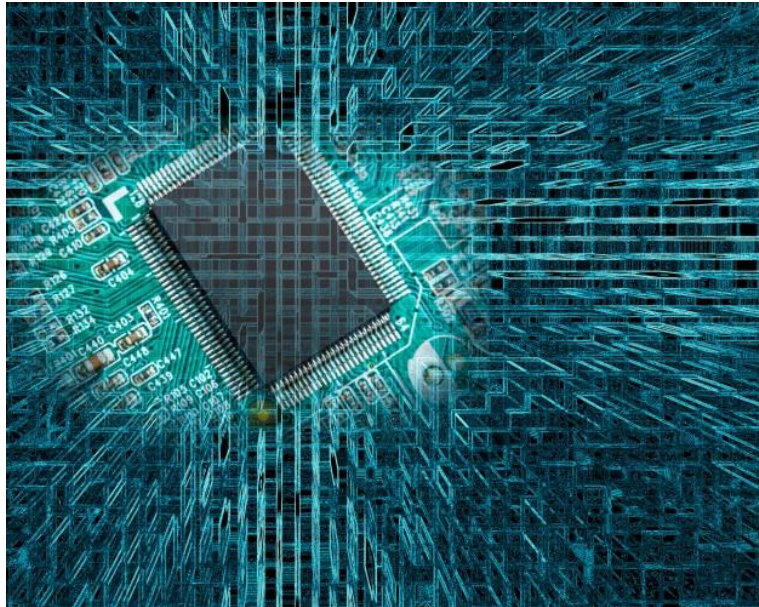

- Backup Multi-Volume
- Multi-Backups para um Mesmo Volume
- Transversamento de Firewalls e NAT - Backups Iniciados Pelos Clientes
- Backups Incrementais e Diferenciais
- Compressão Apenas do Tráfego de Rede
- Job de Cópia e Migração
- Limite de Banda
- Sem Vazamento de Memória
- Reciclagem Automática de Volumes
- Compatível com Estratégia GFS e outras

# Funcionalidades Diferenciais

- Mais de 30 Plugins de Aplicações Específicas
- Suporte ao Backup de Snapshots de Sistemas de Arquivos (LVM, ZFS etc.)
- 30 Anos de Retrocompatibilidade de Backups
- Remoção de Dados Específicos em Atendimento à GDPR
- Catálogo de Backup SQL em Formato Aberto
- Volume em Formato Aberto

# Replicação de Centro de Dados

BACULA

- Cluster de Catálogo, Réplica das Configurações Job de Cópia com Réplica de Metadados ou DRBD

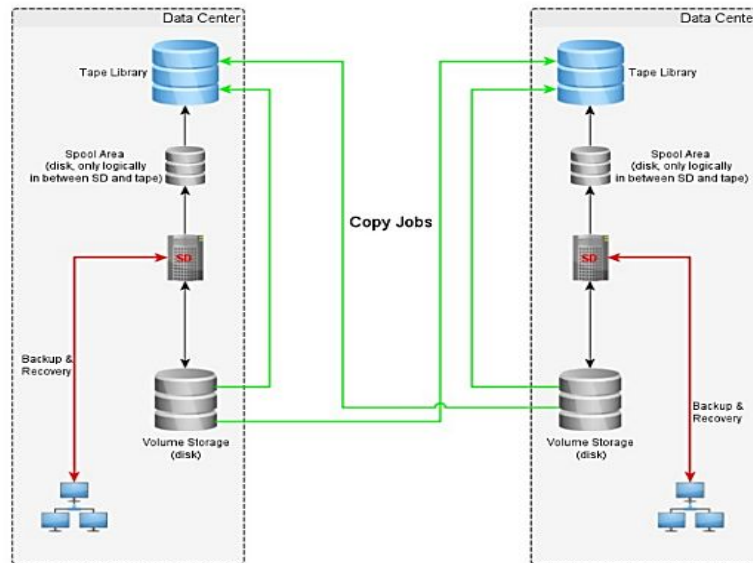
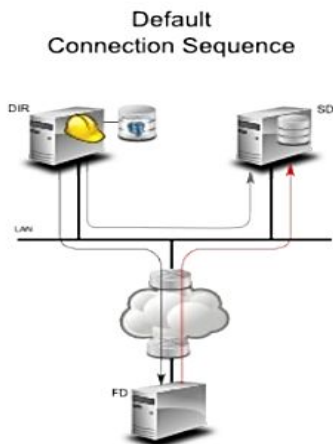

# Replicação de Centro de Dados

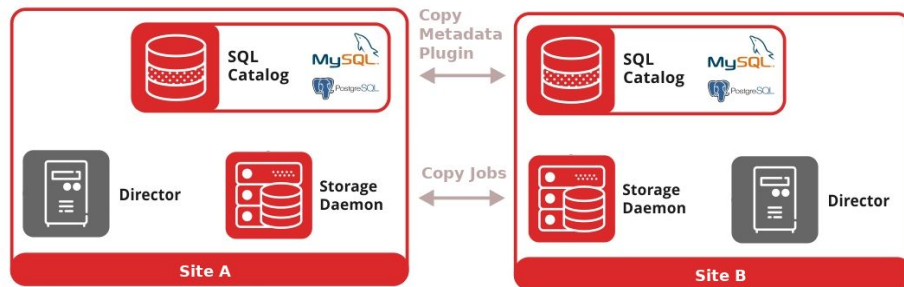
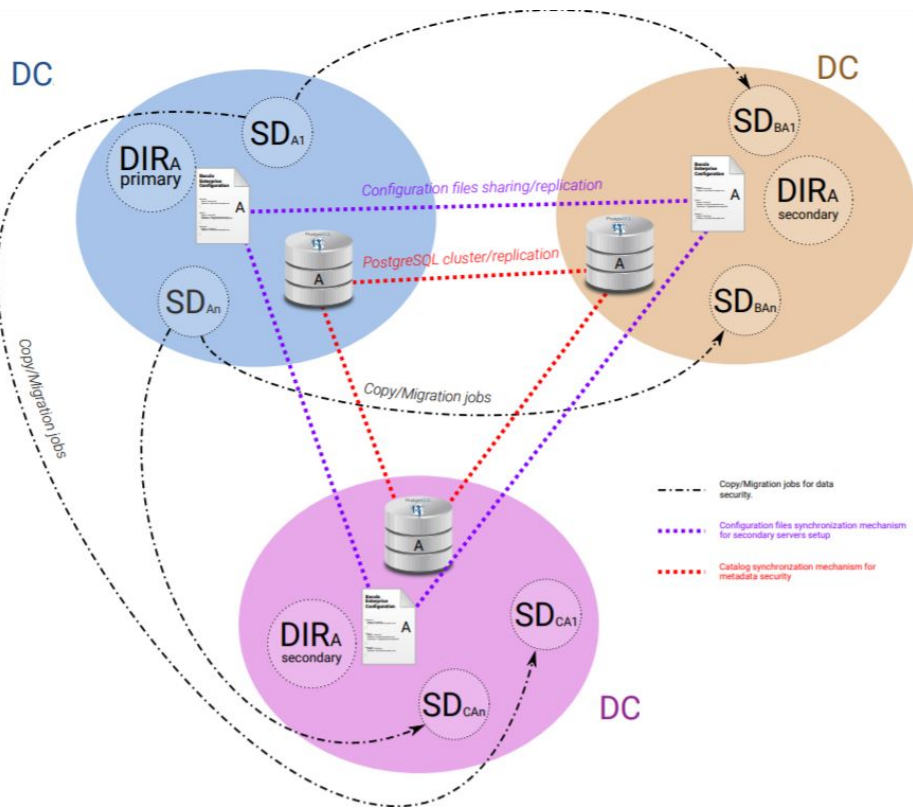

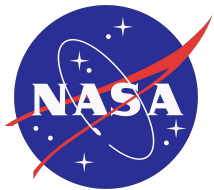

TERESINA SHOPPING

Carrefour

OABRJ

CÂMARA MUNICIPAL DE CAMPINAS

MINISTÉRIO PÚBLICO ESTADO DE RORAIMA

## Até 77% de economia

- Especialistas em solução de backup
- Modelo simplificado de tarifação
- Estrutura enxuta

**(1)**

**Quantidade Clientes de Backup  
(VMs, Servidores, Estações etc.)**

- Faixas flexíveis

(0-25; 26-50; 51-200; 201-500;  
501-2000; 2001-5000)

**(2)**

**Quantidade de Plugins**

- Os plugins tem uso ilimitado.
- Preço fixo.

# Níveis de Licença

		SMB	Standard	Bronze	Silver	Gold	Platinum
Itens Básicos da Assinatura	Número Máximo de clientes de backup	25	50	200	500	2000	5000
	Quantidade de Contatos Autorizados	1	1	2	3	5	5
	Número de Plataformas	TODAS	TODAS	TODAS	TODAS	TODAS	TODAS
	Suporte Web	● <sup>(1)</sup>	●	●	●	●	●
	Suporte Telefônico	○ <sup>(2)</sup>	○	○	●	●	●
	Binários Certificados da Bacula Systems	●	●	●	●	●	●
Compromisso de Resposta	Severidade 1	2 D <sup>(3)</sup>	1 D	6 H <sup>(4)</sup>	4 H	1 H	1 H
	Severidade 2	3 D	2 D	1 D	6 H	2 H	2 H
	Severidade 3	4 D	3 D	3 D	1 D	1 D	1 D
	Severidade 4	5 D	4 D	4 D	2 D	2 D	2 D
Serviços Adicionais	Acesso a Plugins	○	● <sup>(5)</sup>	●	●	●	●
	Acesso à Desduplicação de Volumes	○	○	○	●	●	●
	Acesso a Serviços Técnicos	○	●	●	●	●	●
	Acesso a Desenvolvedores Sênior	○	○	○	○	●	●
	Acesso ao Desenvolvimento Financiado	○	○	○	●	●	●
	Vagas em Treinamentos Inclusas por Ano <sup>(6)</sup>	—	—	—	—	—	1
	Suporte ao Catálogo PostgreSQL	○	○	○	●	●	●

(1)

## Subscrição

- Paga-se o mesmo valor de contratação e renovação das licenças e suporte todos os anos

(2)

## Licença Perpétua

- Investimento inicial maior
- Renovações anuais custam apenas 20% do preço pago no primeiro ano
- Uso permanente de versões baixadas sem renovação

# Direitos da Licença

- Atualizações de todos os componentes do Bacula Enterprise.
- Correções de bugs.
- Suporte 24x5 (24x7) da Bacula Systems.
- Repositório exclusivo para diversos sistemas operacionais.
- Altos níveis de contratação:
  - participação no roadmap e feature requests;
  - Bolsas para treinamento na sede da Bacula Systems, se desejado.

# Serviços Adicionais

BACULA

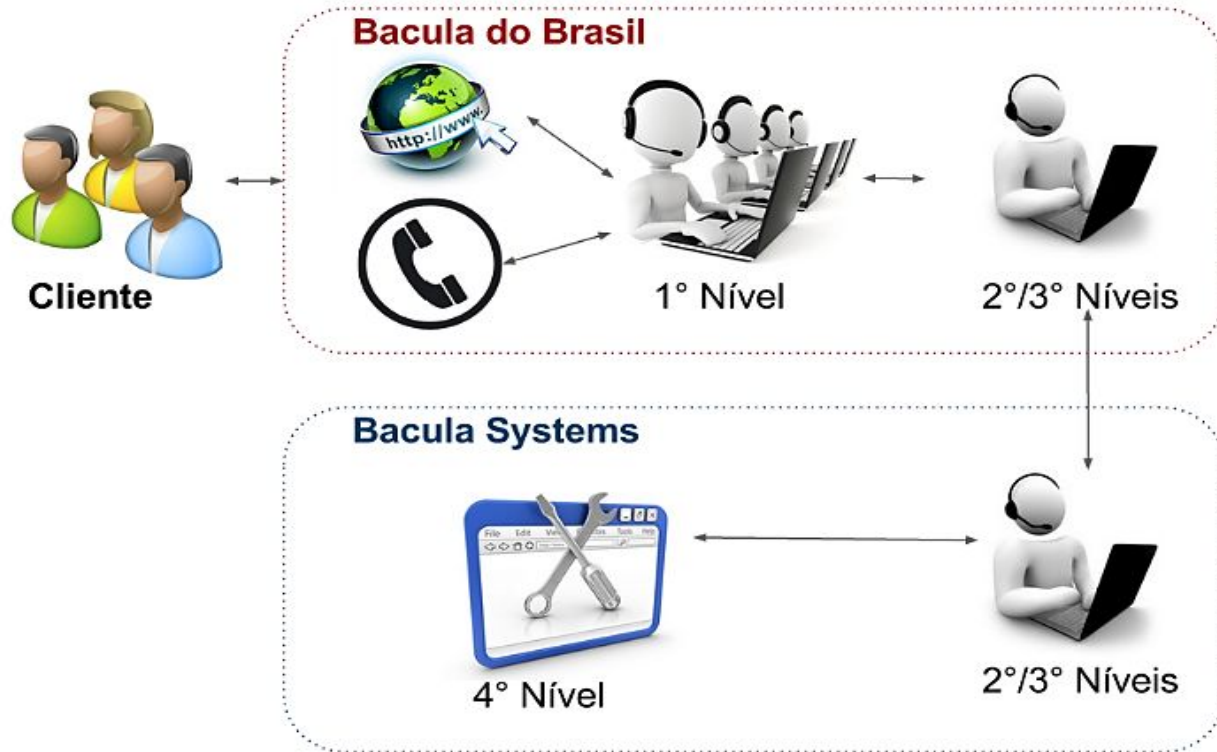

# Serviços Adicionais

- Implantação da **Bacula do Brasil** com repasse tecnológico (hands-on)
- Treinamento in-company certificado **Bacula do Brasil**
- Suporte da **Bacula do Brasil** com ANS personalizáveis
- Outsourcing da administração do backup (parceria)

# Referências

- P. d. Guise, "Enterprise Systems Backup and Recovery". CRC Press, 2008.
- "The Digital Universe of Opportunities: Rich Data and the Increasing Value of the Internet of Things." [Online]. Available: <https://www.emc.com/leadership/digital-universe/2014iview/executive-summary.htm>
- D. Russell, P. Rinnen, and R. Rhame, "Magic Quadrant for Data Center Backup and Recovery Software", 2016.
- D. Russel, "The Future of Backup May Not Be Backup", 2011.
- H. Camacho, A. Brambila and A. Peña, "A Cloud Environment for Backup and Data Storage", 2014.
- V. Javaraiah, "Backup for cloud and disaster recovery for consumers and SMBs", in Advanced Networks and Telecommunication Systems, 2011 IEEE 5th International Conference on. IEEE, 2011, pp. 13.
- M. Pokharel, S. Lee, and J. S. Park, "Disaster Recovery for System Architecture Using Cloud Computing." IEEE, Jul. 2010.
- Z. Jian-hua and Z. Nan, "Cloud Computing-based Data Storage and Disaster Recovery." IEEE, 2011.

[www.bacula.com.br](http://www.bacula.com.br)

[heitor@bacula.com.br](mailto:heitor@bacula.com.br)

**Diretoria Comercial**

**Melissa Faria – [melissa@bacula.com.br](mailto:melissa@bacula.com.br)**