

Bacula Enterprise 2020

bacula.lat

Copyright ©2009-2020, Bacula. All rights reserved.

Programación

- Bacula LATAM y Brasil
- Bacula Systems
- Backups Hoy
- Bacula Community y Enterprise
- Arquitectura del Bacula Enterprise
- Características
- Cases
- Modelos de Precificación y Contratación
- Servicios

Bacula LATAM y Brasil

- Sede en Brasil, subsidiaria en los Estados Unidos
- Distribuidor exclusivo de Bacula Systems LATAM y Brasil
- Nacionaliza licencias y servicios
- Equipo certificado por el desarrollador

Bacula Systems

BACULA

- De uno de los fundadores de Autodesk y Bacula Community
- Especialista en software de copia de seguridad y recuperación
- Sede en Suiza (neutralidad e inviolabilidad)
- Oficinas y Distribuidores propios en América, Asia,
- Europa, América Latina y Oceanía
- Más de 2 millones de clientes de copia de seguridad instalados

Backups Hoy

- Copia de seguridad es la redundancia de cualquier dato que se puede utilizar para restaurar su forma original [Guise]
- Desafío: Datos digitales creados por el mundo se duplican cada dos años - 44 Zettabytes hasta 2020 [IDC]
- Deduplicação Global e Escalabilidade são fatores claves

MULTI-LEVEL DISASTER RECOVERY

A 3D isometric diagram on a red background showing three blue, translucent rectangular blocks of increasing height from left to right. Each block has a glowing blue top surface and is connected by white lines to a larger, glowing blue square base on the left. The word "BACULA" is written in white at the bottom right of the diagram.

BACULA

Los Tres Niveles de DR

- **Nivel de datos.** Protección de los datos de usuarios y aplicaciones (dumps, copia de ficheros)
- **Nivel de aplicación.** Continuidad de la aplicación (PITR, CDP, plugins para una amplia gama de aplicaciones)
- **Nivel de SO.** Reducir el tiempo de recuperación del sistema a la menor posible (export de VM, CDP, snapshot de FileSystems, Bare Metal)

Backups Hoy

BACULA

- El software de copia de seguridad **no debe ser un monolito**, sino permitir la minería de datos de sus metadatos (entre otros): "sin estas características, un software de copia de seguridad está estancado y no es capaz de crecer dentro de un entorno" [Guise]
- Debe tener **formato abierto de catálogo y grabación de copia de seguridad**

ZABBIX

Nagios®

Grafana

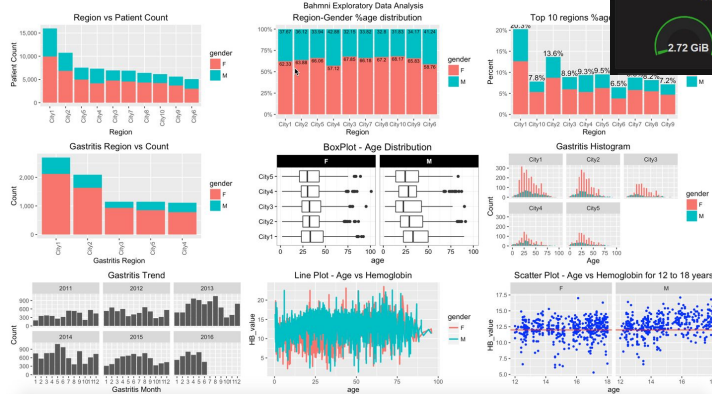

R

Backups Hoy

BACULA

- La modernización de la copia de seguridad debe proporcionar integración con la nube [Russel]
- Almacenamiento en Object Storage y BaaS deben admitirse

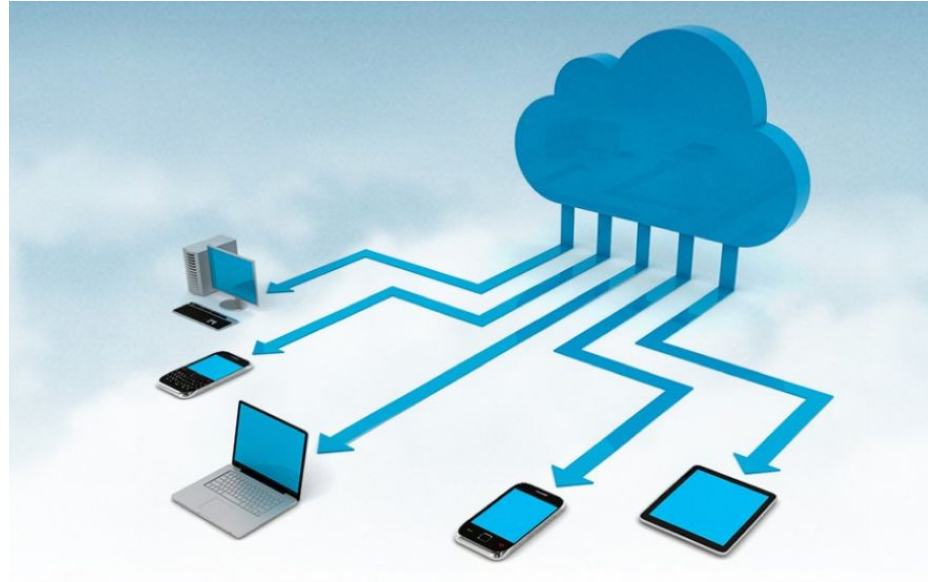

Storage em Nuvem

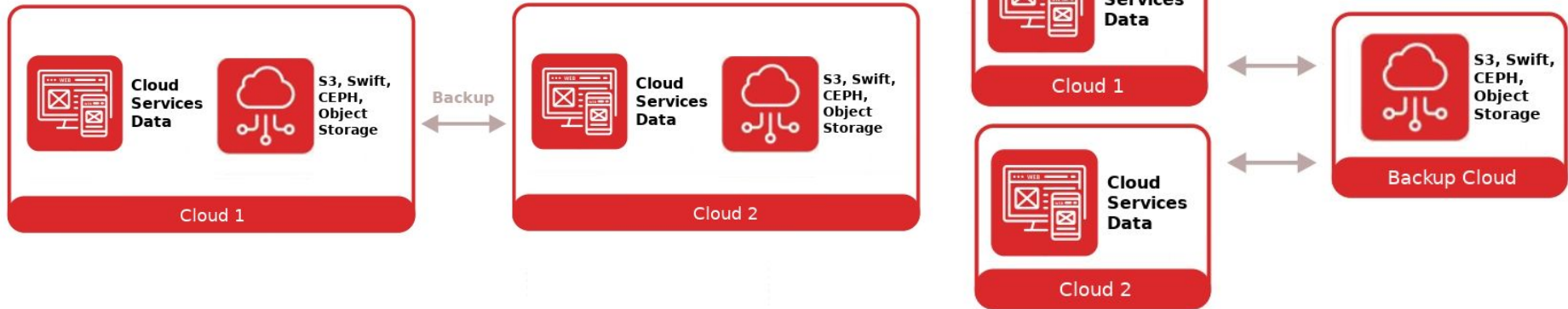
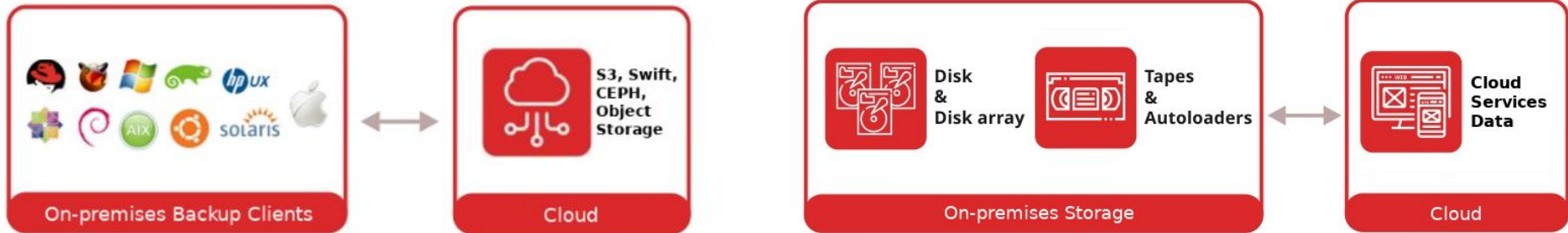

El Bacula

BACULA

- Software de copia de seguridad de servidores más populares de Brasil [Google Trends]
- 4º más Popular del Mundo
- C/C++, Alta Portabilidad
- Foco en Sustentabilidad, Rendimiento y Escalabilidad
- Soluciones para todos los tamaños

Bacula Community vs Enterprise

Community

- Licencia Libre (GPL).
- Código abierto.
- Paquetes de comunidad o compilados por el usuario.
- Necesario desarrollar plugins o usar script.
- Catálogo y copia de seguridad de formato abierto.

Enterprise

- Inversión en Licencias.
- Código propietario.
- Paquetes aprobados.
- Soporte del desarrollador.
- Interfaz gráfica única con pocos clics.
- Más de 30 plugins de aplicaciones específicas.
- Deduplicación global y almacenamiento.
- Catálogo y formato abiertos.

Bacula Community vs Líderes Gartner

	Plugins	Cloud Support	BaaS	Precio
BACULA ENTERPRISE	30	Sí	Sí	Bajo
COMMVAULT	22	Sí	Sí	Muy alto
NETBACKUP	14	Sí	No	Alto
SPECTRUM	10	No	No	Muy alto
EMC	9	No	No	Muy alto
VEEAM	7	No	Sí	Bajo
ARCSERVE	4	Sí	Sí	Medio

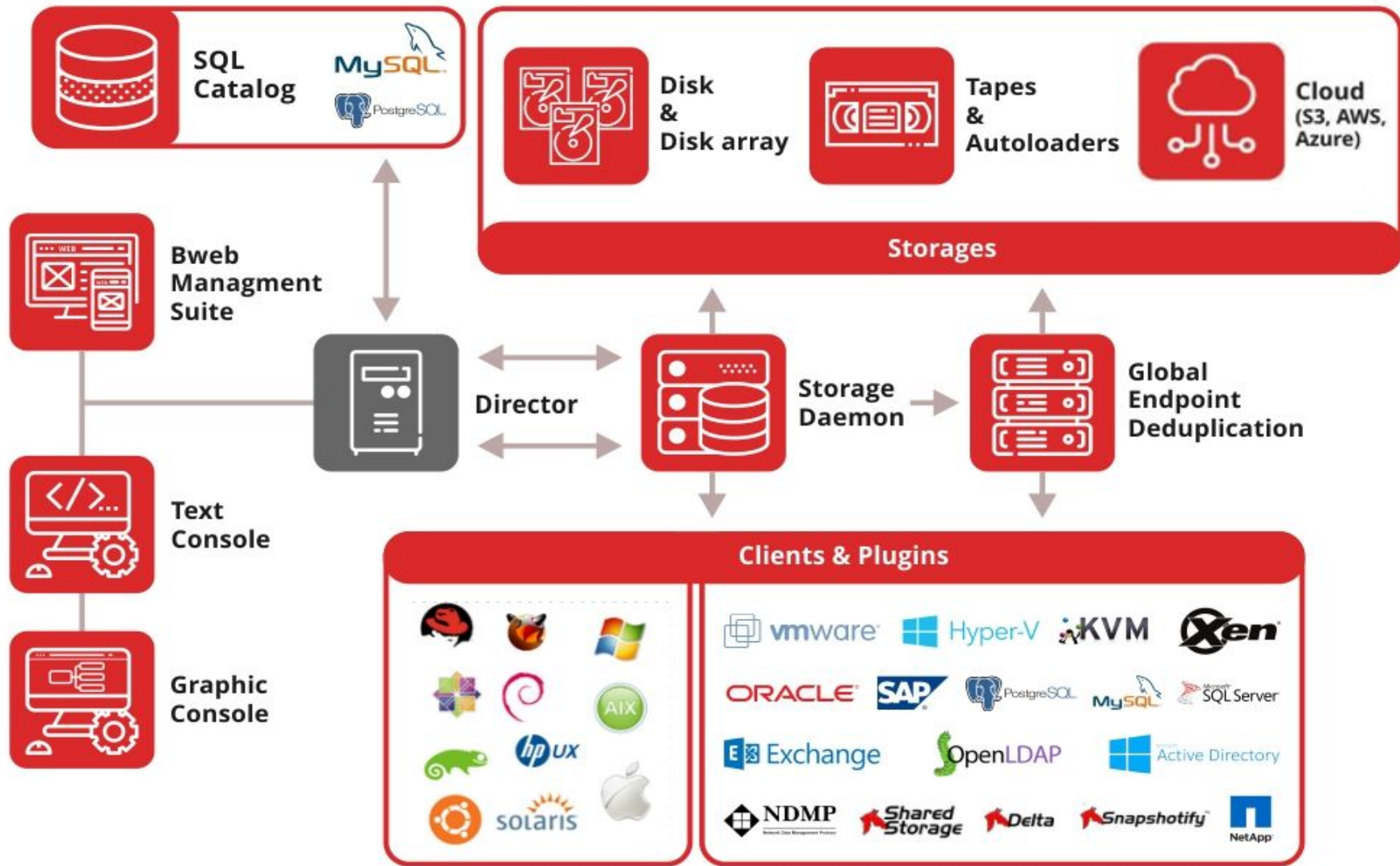

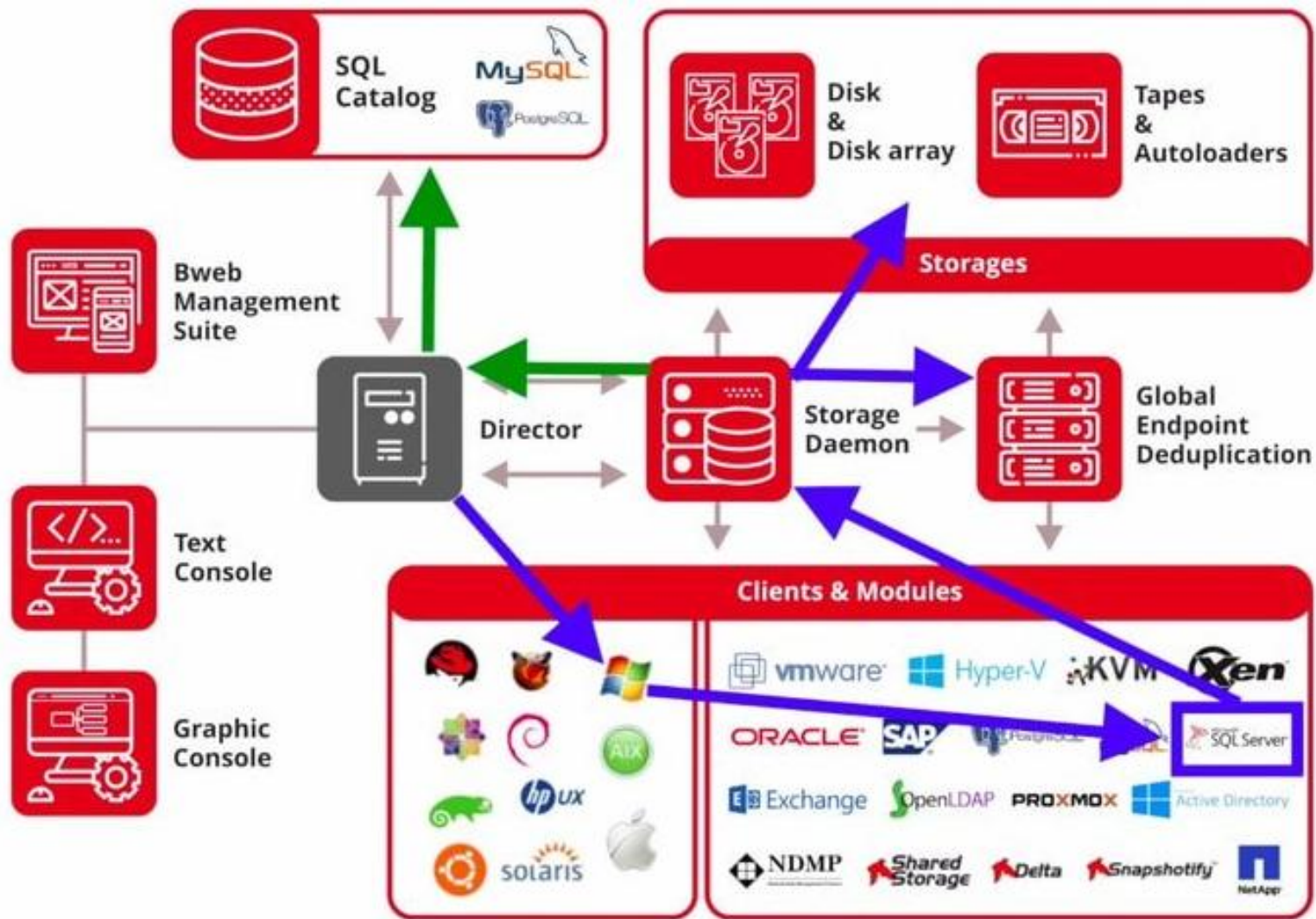

Director (servidor de copia de seguridad, maestro)

- Administrador central de Jobs y autenticación entre los servicios.
- Contiene programación, configuraciones, retenciones, políticas, etc
- ★ Escalable (más de 10.000 clientes)
- ★ Puede ser Virtualizado
- ★ Enfocado en Automatización
- ★ Auto Recuperación de Desastres

Storage Daemon (nodo de almacenamiento)

BACULA

- ★ Sin tarificación por cantidad de datos
- ★ Infinitos Storages Daemons ligados a un mismo Director
- ★ Nube S3, Swift, CEPH
- ★ Discos internos, externos, RDX.
- ★ Robots de cintas, Cartuchos y VTL

- ★ Deducción en el almacenamiento por software o hardware
- ★ 100% compatible con cintas (LTO) y NAS
- ★ Diferentes niveles de compresión por software
- ★ Escalabilidad - más de 600 clientes de copia de seguridad por Storage Daemon

File Daemon (clientes de copia de seguridad)

- ★ Autenticación segura (contraseña o claves)
- ★ Cifrado con certificación FIPS

- ★ Deduplicación Global
- ★ Configuración mínima
- ★ Sistemas Legados
- ★ Mínimo Impacto
- ★ Scripts antes y después de Jobs

- ★ Sin plug-in Java/Flash
- ★ Auditoría de Operaciones
- ★ Auto-restauración
- ★ Grupos de clientes
- ★ ACL de usuario y perfiles
- ★ Gestión de medios y espacio de almacenamiento
- ★ Módulos de supervisión, estadística e informes
- ★ Operación de los Plugins

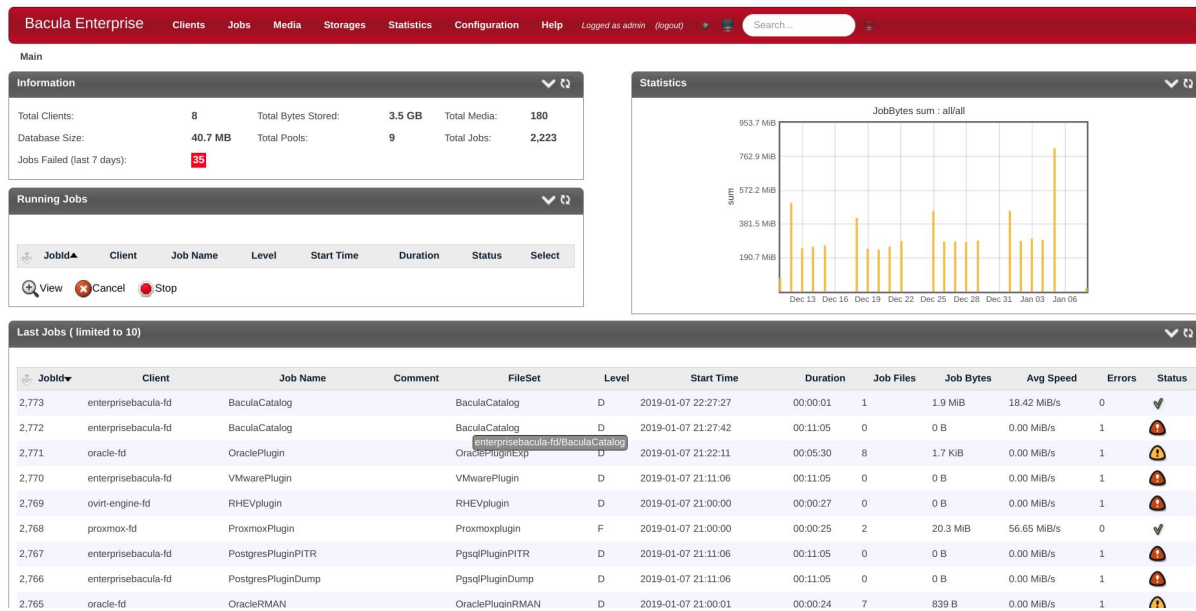

- Information:** Shows system statistics: Total Clients: 8, Total Bytes Stored: 3.5 GB, Total Media: 180, Database Size: 40.7 MB, Total Pools: 9, Total Jobs: 2,223, and Jobs Failed (last 7 days): 35.
- Running Jobs:** A table with columns: JobId, Client, Job Name, Level, Start Time, Duration, Status, and Select. It includes controls for View, Cancel, and Stop.
- Statistics:** A bar chart titled 'JobBytes sum : allfall' showing job bytes over time from Dec 13 to Jan 06. The y-axis ranges from 190.7 MB to 953.7 MB.
- Last Jobs (limited to 10):** A table listing recent jobs with columns: JobId, Client, Job Name, Comment, FileSet, Level, Start Time, Duration, Job Files, Job Bytes, Avg Speed, Errors, and Status.

JobId	Client	Job Name	Comment	FileSet	Level	Start Time	Duration	Job Files	Job Bytes	Avg Speed	Errors	Status
2,773	enterprisebacula-fd	BaculaCatalog		BaculaCatalog	D	2019-01-07 22:27:27	00:00:01	1	1.9 MiB	18.42 MiB/s	0	✓
2,772	enterprisebacula-fd	BaculaCatalog		BaculaCatalog	D	2019-01-07 21:27:42	00:11:05	0	0 B	0.00 MiB/s	1	⚠
2,771	oracle-fd	OraclePlugin		OraclePluginExp	D	2019-01-07 21:22:11	00:05:30	8	1.7 KiB	0.00 MiB/s	1	⚠
2,770	enterprisebacula-fd	VMwarePlugin		VMwarePlugin	D	2019-01-07 21:11:06	00:11:05	0	0 B	0.00 MiB/s	1	⚠
2,769	ovirt-engine-fd	RHEVplugin		RHEVplugin	D	2019-01-07 21:00:00	00:00:27	0	0 B	0.00 MiB/s	1	⚠
2,768	proxmox-fd	ProxmoxPlugin		Proxmoxplugin	F	2019-01-07 21:00:00	00:00:25	2	20.3 MiB	56.65 MiB/s	0	✓
2,767	enterprisebacula-fd	PostgresPluginPITR		PgsqPluginPITR	D	2019-01-07 21:11:06	00:11:05	0	0 B	0.00 MiB/s	1	⚠
2,766	enterprisebacula-fd	PostgresPluginDump		PgsqPluginDump	D	2019-01-07 21:11:06	00:11:05	0	0 B	0.00 MiB/s	1	⚠
2,765	oracle-fd	OracleRMAN		OraclePluginRMAN	D	2019-01-07 21:00:01	00:00:24	7	839 B	0.00 MiB/s	1	⚠

Step 2

Backup Job overview for "MicrosoftADplugin"

- ★ Operación 100% gráfica
- ★ Diseño centrado en el usuario
- ★ Operaciones con Pocos Clics
- ★ Integración con AD/LDAP
- ★ Configuración y despliegue de clientes

Running Job OraclePlugin.2019-01-07_22:29:58_21 on oracle-fd

Job Name: OraclePlugin.2019-01-07_22:29:58_21 (2,774)
Processing file: /@ORACLE/cdb1\APEX_040200\user.sql
Speed: 72 B/s
Files Examined: 8
Files Backed up: 8
Bytes done: 
Files done: 
Bytes: 1,748

Job Report: OraclePlugin on oracle-fd (2774)

2019-01-07 22:29:50 oracle-fd JobId 2774: DIR and FD clocks differ by -9 seconds, FD automatically compensating.
 2019-01-07 22:38:00 enterprisebacula-dir JobId 2774: Start Backup JobId 2774, Job=OraclePlugin.2019-01-07_22:29:58_21
 2019-01-07 22:38:00 enterprisebacula-dir JobId 2774: Using Device "FileChgr1-Dev2" to write.
 2019-01-07 22:38:00 enterprisebacula-dir JobId 2774: FD compression disabled for this Job because AllowCompress=No in Storage resource.
 2019-01-07 22:38:00 enterprisebacula-sd JobId 2774: Volume "dedupDaily-74" previously written, moving to end of data.
 2019-01-07 22:38:00 enterprisebacula-sd JobId 2774: Ready to append to end of Volume "dedupDaily-74" size=1,922,059

Main - Clients - Client Status enterprisebacula 3 minutes

Client: enterprisebacula-fd

Version: 10.2.1 (03 December 2018)
Uname: x86_64-redhat-linux-gnu-bacula-enterprise-redhat.Enterprise release
Client Started: 2019-01-07 22:22:49
Running Jobs: 0/5
No. Jobs: 1425
No. Bytes: 12.9 GB
No. Files: 97637
No. Errors: 194
File/Job Retention: 1 year / 1 year
AutoPrune: No
Plugins: 

Running Jobs
 No job running on the Client.
Terminated Jobs

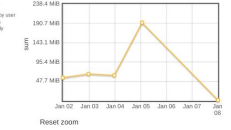
Main - Statistics - Statistics

Options

Level: Any **Status:** OK
Age: This week **Size:** Width: 800 Height: 600

Clients
 enterprisebacula-fd
 hyper-fd
 mssql-fd
 oracle-fd
 ovirt-engine-fd
 proxmox-fd
 test
 test-fd

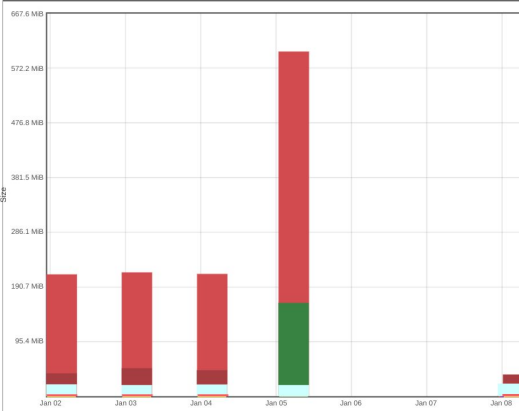

Job Name
 BackupImages
 BackupVideo
 BaculaAdminTask
 BaculaAudio
 BaculaCatalog
 BaculaConfigurations
 BaculaFileCompressor
 HypervPlugin
 LDAPPlugin
 MicrosoftADplugin
 mssqlPluginCluster
 MySQLplugin
 NewJob
 OraclePlugin

Groups
 databases
 hypervisors

Current graph

 667.6 MB
 572.2 MB
 476.8 MB
 381.5 MB
 286.1 MB
 190.7 MB
 95.4 MB

Main - Clients - Clients

Overview

Clients

Name	Select	Desc	Auto Prune	File Retention	Job Retention
enterprisebacula-fd	<input type="checkbox"/>	10.2.1 (03Dec18) x86_64-redhat-linux-gnu-bacula-enterprise-redhat.Enterprise release	0	365 days	365 days
hyper-fd	<input type="checkbox"/>	10.0.2 (30May18) Microsoft (build 9200), 64-bit,Cross-compile,Win64	0	365 days	365 days
mssql-fd	<input type="checkbox"/>	10.0.8 (22Oct18) Microsoft (build 9200), 64-bit,Cross-compile,Win64	0	365 days	365 days
oracle-fd	<input type="checkbox"/>	10.0.2 (30May18) x86_64-redhat-linux-gnu-bacula-enterprise-redhat,	0	365 days	365 days
ovirt-engine-fd	<input type="checkbox"/>	10.0.2 (30May18) x86_64-redhat-linux-gnu-bacula-enterprise-redhat,	0	365 days	365 days
proxmox-fd	<input type="checkbox"/>	10.0.2 (30May18) x86_64-pc-linux-gnu-bacula-enterprise,debian.9.0	0	365 days	365 days
test	<input type="checkbox"/>	10.0.2 (30May18) x86_64-pc-linux-gnu-bacula-enterprise,debian.9.0	0	365 days	365 days
test-fd	<input type="checkbox"/>	10.0.2 (30May18) x86_64-redhat-linux-gnu-bacula-enterprise-redhat,	0	365 days	365 days

Actions

- View Who Depends On It
- Set Default Linux Options
- Set Default Windows Options
- Add Filter

Edit Fileset VMwarePlugin

Fileset Name: VMwarePlugin

Description:

Enable VSS:

Ignore Fileset Changes:

Enable Snapshot:

Include:

Exclude:

Current Changes

Help

To not help about Directives, click on the Directive label and the

VMware resource browser

Path: /ha-datacenter/VMS

- ..
- ..
- centos7minimum
- teste-restore

Storage Overview

Storage: DedupDisk Refresh: 30 seconds Device: Media Type: Device Type: Device Status:

■ Queued ■ Progress Done Error Cancelled Unknown

Device: Single Device

Uploads: No upload transfer available

Downloads: No download transfer available

Device Name	Status	Loaded	Volume Name	Slot	Running Jobs/Max. Jobs	Speed
AWS						
Device Details:						
Device Type:	Cloud					
Media Type:	CloudAWS					
Device Status:	Not running (Idle)					
Cache (Free/Total):	272.81 GB / 369.98 GB					
Status:	Cloud Status					
Autochanger: FileChgr1						
Device Details:						
Device Type:	Dedup					
Media Type:	Dedup					
Device Status:	Not running (Idle)					
Space (Free/Total):	272.81 GB / 369.98 GB					
Device Name	Status	Loaded	Volume Name	Slot	Running Jobs/Max. Jobs	Speed
FileChgr1-Dev1	-	-	-	05	-	-
FileChgr1-Dev2	-	-	-	05	-	-
Autochanger: FileChgr2						
Device Details:						
Device Type:	File					

Main » Statistics - Dedup Usage

Global Endpoint Deduplication storage usage

Storage: DedupDisk Refresh interval: 5 minutes

Deduplication Ratio:

Ref ratio: 6.63

Size ratio: 14.13

34.2 GiB Actual disk space used

482.8 GiB Equivalent standard File or Tape storage space

General:

Version: 1.0.3

Hash Name: sha512/256

Hash ID: 1

Hole Size: 4.0 MB

Ideal Blocksize: 64.0 KiB

Max Blocksize: 65.0 KiB

Statistics:

Transaction: 2476

Hash Count: 1,205,527

Ref Count: 7,994,509

482.8 GiB

Dedupengine Errors: 0

Containers Errors: 0

Containers statistics

Chunk Used: 1,205,527

Chunk Allocated: 1,889,390

Disk Space Used: 34.2 GiB

Disk Space Allocated: 71.4 GiB

Container Sum Bitarray Capacity: 33.0 MB

Read Chunk: 0

Calc Hash: 784

Update Refont: 0

Query Hash: 2138

New Hash: 681

Vacuum:

Start Time: 2018-10-29 17:14:48

End Time: 2018-10-29 17:14:55

Orphan Addr: undefined

Ref Count: 0

Ref Size: 0 B

ID#	Block Used	Block Capacity	Unused Disk Space	Disk Space	Bitarray Capacity	Usage	Usage Map
1	3	4	1024 B	8.0 KiB	524288	75%	
2	6,483	9,551	6.0 MiB	18.7 MiB	524288	67%	
3	10,941	13,774	6.3 MiB	40.4 MiB	524288	79%	
4	10,628	12,865	8.7 MiB	50.3 MiB	524288	82%	
5	5,574	7,063	7.3 MiB	34.5 MiB	524288	78%	

JobID	Client	Job Name	Comment	FileSet	Level	Start Time	Duration	Job Files	Job Bytes	Avg Speed	Errors	Status
2,784	enterprisebacula-fd	MicrosoftADplugin		MicrosoftADplugin	F	2019-01-07 23:37:41	00:00:02	252	169.8 KiB	0.10 MiB/s	0	✓

Files usage

/ Size go go back

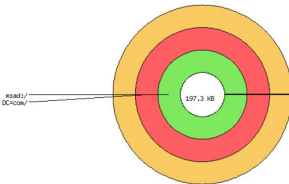

Wizards de BWeb

BACULA

Bacula Enterprise Workset Clients Jobs FileSets Schedules Pools Consoles Storages Messages

Configure new Backup Policy 1/3

This assistant will guide you to create a new Retention Policy. The optimal Pool and Schedule configuration will be computed from your requirements, and a Job template (JobDefa) will be created. If you have special requirements such as keeping the first backup of the year during 5 years, we recommend to add it later manually.

Recovery Window
The Recovery Window represents the period over your files will be available for restore, and the period over Recovery Points will be taken.

30 Days

Recovery Points
The number of recovery points (Full, Differential and Incremental backup Job) that Bacula will Keep. For example, having 30 Recovery Points over a Recovery Window of 30 days means that Bacula will run a backup everyday. Having 60 Recovery Points over 30 days means that Bacula will run a backup twice a day.

30

File Copies
How many copies of each file should be kept on your Storage area? Depending on your requirements, you may want to avoid keeping all eggs in one basket.

4

Refresh Estimation Cancel Next

Resource Usage Estimation

Estimation Data
Backup Size: 10 GB
Change Rate: 10 %

Estimation Results
Full Backup Size: 40.0 GB
Incremental Backup Size: 26.0 GB
Average Total Size: 66.0 GB
Peak Size: 66.0 GB

Size / Number of Copies

Size	1	2	3	4
74.5 GB	18.1	18.1	18.1	18.1
59.9 GB	14.9	14.9	14.9	14.9
37.3 GB	9.3	9.3	9.3	9.3
19.4 GB	4.8	4.8	4.8	4.8

Bacula Enterprise Workset Clients Jobs FileSets Schedules Pools Consoles

Configure new Backup Job resource 5/5

When?
Finally, you need to specify when the Backup Job should run. If the Schedule is not yet defined in the configuration, just add it now.

Schedule Name:

Cancel Prev Next

Jobs FileSets Schedules Pools Consoles

2/3

...ts, you need now to specify your Backup requirements such and how much time the Job can run.

Can run after: 03 : 00 AM

Should be canceled after: 2 Hours

Cancel Prev Next

<http://bacula.lat/demo-online-bweb-bacula-enterprise/>

Portal de Autoservicio BCloud

- Los usuarios regulares pueden configurar la copia de seguridad y la restauración de sus datos
- Gestión de facturación y cuotas
- Permite a las empresas proporcionar copias de seguridad como servicio **(Backup-as-a-Service - BaaS)**

Job name	Level	Start time	Duration	Job files	Job bytes	Avg speed	Errors	Status
Wanderlei	F	07/05/18 16:31:56	00:01:09	66	51.0 MiB	0.74 MiB/s	0	

Name	Scheduled Time
Wanderlei	

Name	Start Time	Job Bytes	Job Files	Action
Wanderlei	07/05/18 16:31:56	0	0	View Cancel

Plugins

BACULA

- VMware
- Hyper-v
- KVM
- Xen
- Proxmox
- RHEL/oVirt
- OracleVM

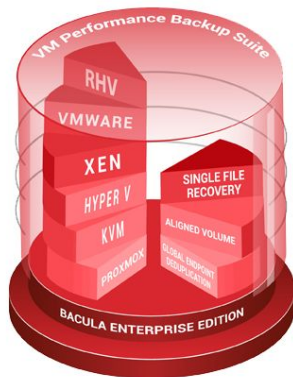

- ★ Copia de seguridad sin cliente
- ★ Auto-Descubrimiento de nuevas máquinas
- ★ Copia de seguridad diferencial en el nivel de bloque
- ★ Restauración automática de las máquinas virtuales
- ★ Restauración granular de un archivo

Plugins

- MYSQL
- PostgreSQL
- Oracle
- SAP
- SAP Hana
- Sybase ASE
- MS SQL
- Active Directory
- LDAP
- MongoDB
- Cassandra
- Hadoop
- DB2

- ★ **Auto-Descubrimiento de Nuevos Bancos**
- ★ **Backups Diferenciales e Incrementales**
- ★ **PITR/Archive Log**
- ★ **Restauración Granular y Automática**
- ★ **Copia de seguridad de clústeres**

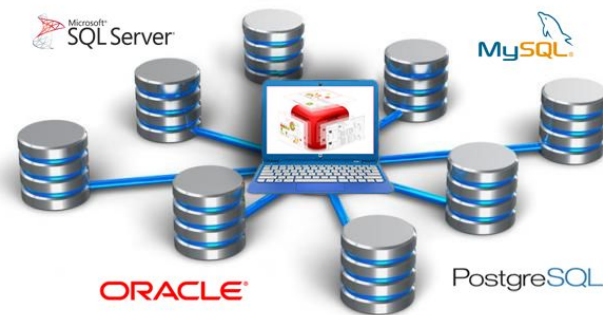

Plugins

- CDP (Continuous Data Protection)
 - Docker
 - Bare Metal Linux y Windows
- (restauración y migración de máquinas completas físicas/virtuales/nube)*
- Zimbra
 - MS Exchange
 - Sharepoint
 - VSS
 - bpipe
 - Delta
 - NDMP
 - Storage SAN
 - Incremental Netapp
 - Kubernetes
 - Cloud (Oracle, Amazon Glacier, Google, Azure, Swift y S3)

Otras características

BACULA

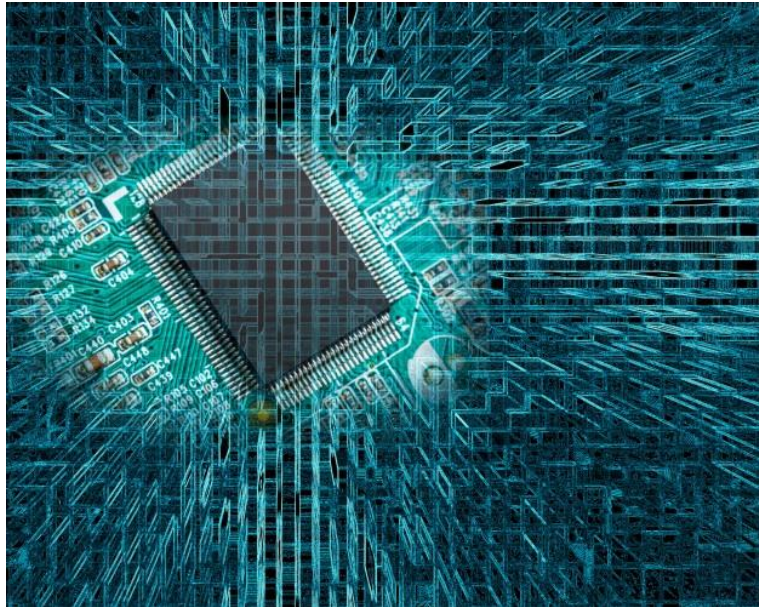

- Copia de seguridad multi-volumen
- Multi-Backups para un mismo volumen
- Transversión de Firewalls y NAT - Backups Iniciados por los Clientes
- Copias de seguridad incrementales y diferenciales
- Compresión sólo del tráfico de red
- Job de Copia y Migración
- Límite de Banda
- Sin fugas de memoria
- Reciclaje Automático de Volúmenes
- Compatible con la estrategia GFS y otras

Funcionalidades Diferenciales

- Más de 30 Plugins de Aplicaciones Específicas
- Soporte para la copia de seguridad de Snapshots de sistemas de archivos (LVM, ZFS, etc.)
- 30 años de retrocompatibilidad de las copias de seguridad
- Eliminación de Datos Específicos en Atención a la GDPR
- Catálogo de copia de seguridad de SQL en formato abierto
- Volumen en Formato Abierto
-

Replicación de Centro de Datos

BACULA

- Clúster de Catálogo, Réplica de las Configuraciones Trabajo de Copia con Réplica de Metadatos o DRBD

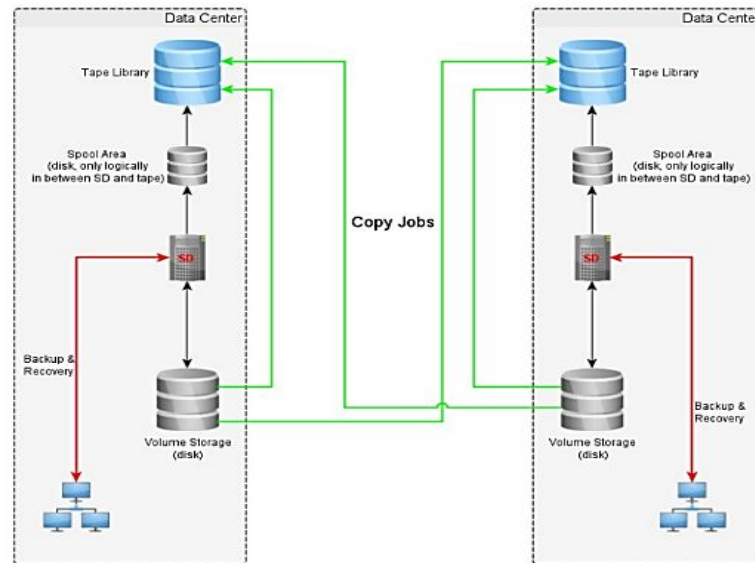
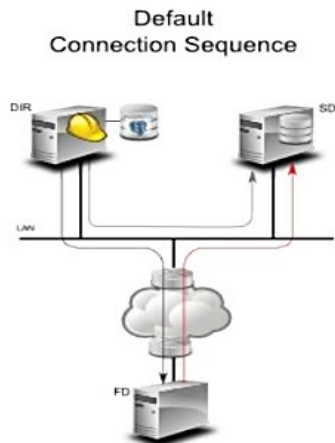

Replicación de Centro de Datos

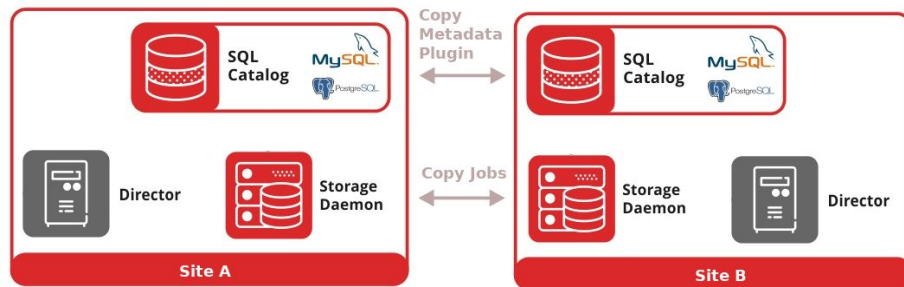
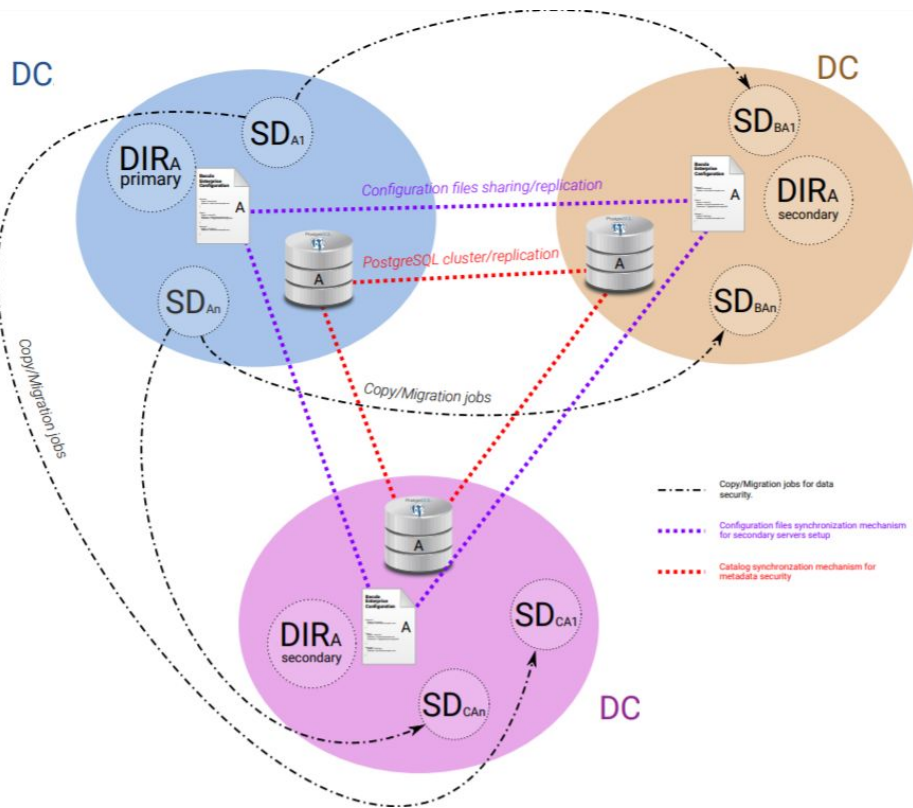

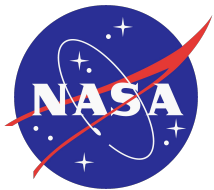

DATACOM

Carrefour

TERESINA SHOPPING

UNICAMP

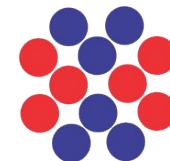

GRUPO CARVALHO

OABRJ

CÂMARA MUNICIPAL DE CAMPINAS

Hasta el 77% de economía

- Especialistas en solución de copia de seguridad
- Modelo simplificado de tarificación
- Estructura reducida

(1)

Cantidad de Clientes de Backup (VMs, Servers, Estaciones etc.)

- Bandas

(0-25; 26-50; 51-200; 201-500;
501-2000; 2001-5000)

(2)

Cantidad de Plugins

- Los plugins tienen un uso ilimitado.
- Precio fijo.

Bandas de Licencia

		SMB	Standard	Bronze	Silver	Gold	Platinum
Itens Básicos da Assinatura	Número Máximo de clientes de backup	25	50	200	500	2000	5000
	Quantidade de Contatos Autorizados	1	1	2	3	5	5
	Número de Plataformas	2	4	TODAS	TODAS	TODAS	TODAS
	Suporte Web	● ⁽¹⁾	●	●	●	●	●
	Suporte Telefônico	○ ⁽²⁾	○	○	●	●	●
	Binários Certificados da Bacula Systems	●	●	●	●	●	●
Compromisso de Resposta	Severidade 1	2 D ⁽³⁾	1 D	6 H ⁽⁴⁾	4 H	1 H	1 H
	Severidade 2	3 D	2 D	1 D	6 H	2 H	2 H
	Severidade 3	4 D	3 D	3 D	1 D	1 D	1 D
	Severidade 4	5 D	4 D	4 D	2 D	2 D	2 D
Serviços Adicionais	Acesso a Plugins	○	● ⁽⁵⁾	●	●	●	●
	Acesso à Desduplicação de Volumes	○	○	○	●	●	●
	Acesso a Serviços Técnicos	○	●	●	●	●	●
	Acesso a Desenvolvedores Sênior	○	○	○	○	●	●
	Acesso ao Desenvolvimento Financiador	○	○	○	●	●	●
	Vagas em Treinamentos Inclusas por Ano ⁽⁶⁾	—	—	—	—	—	1
	Suporte ao Catálogo PostgreSQL	○	○	○	●	●	●

(1)

Suscripción

- Se paga el mismo valor de contratación y renovación de las licencias y soporte todos los años

(2)

Licencia Perpetua

- Inversión Inicial Mayor
- Las renovaciones anuales sólo cuestan el 20% del precio pagado en el primer año
- Uso permanente de versiones descargadas sin renovación

Derechos de licencia

- Actualizaciones de todos los componentes de Bacula Enterprise.
- Correcciones de errores.
- Soporte 24x5 (24x7) de Bacula Systems.
- Repositorio exclusivo para diversos sistemas operativos.
- Mayores bandas de contratación:
 - Participación en Roadmap y Feature Requests.
 - Becas para entrenamiento en la sede de Bacula Systems, si se desea.

Servicios Adicionales

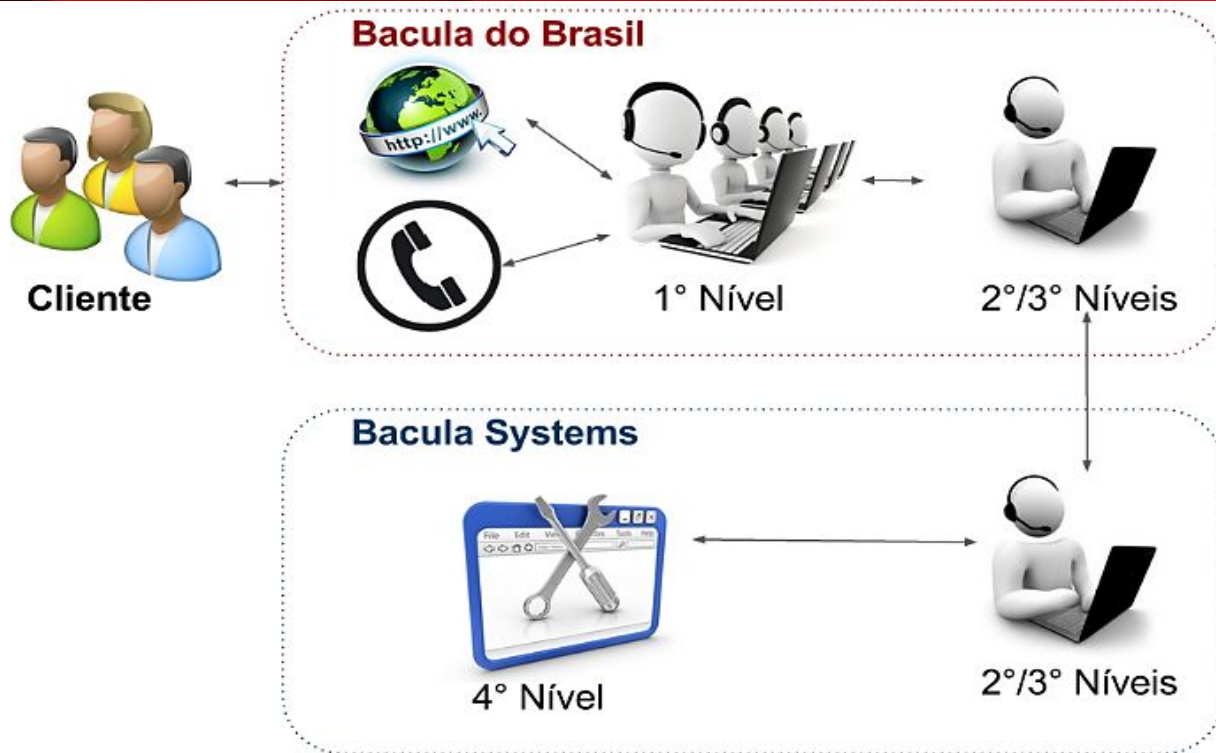

Servicios Adicionales

- Implantación de la Bacula de Brasil con traspaso tecnológico (hands-on)
- Entrenamiento in-company certificado Bacula de Brasil
- Soporte de Bacula de Brasil con ANS personalizables
- Outsourcing de la administración de la copia de seguridad (asociación)

Referencias

- P. d. Guise, "Enterprise Systems Backup and Recovery". CRC Press, 2008.
- "The Digital Universe of Opportunities: Rich Data and the Increasing Value of the Internet of Things." [Online]. Available: <https://www.emc.com/leadership/digital-universe/2014iview/executive-summary.htm>
- D. Russell, P. Rinnen, and R. Rhame, "Magic Quadrant for Data Center Backup and Recovery Software", 2016.
- D. Russel, "The Future of Backup May Not Be Backup", 2011.
- H. Camacho, A. Brambila and A. Peña, "A Cloud Environment for Backup and Data Storage", 2014.
- V. Javaraiah, "Backup for cloud and disaster recovery for consumers and SMBs", in Advanced Networks and Telecommunication Systems, 2011 IEEE 5th International Conference on. IEEE, 2011, pp. 13.
- M. Pokharel, S. Lee, and J. S. Park, "Disaster Recovery for System Architecture Using Cloud Computing." IEEE, Jul. 2010.
- Z. Jian-hua and Z. Nan, "Cloud Computing-based Data Storage and Disaster Recovery." IEEE, 2011.

www.bacula.com.br

heitor@bacula.com.br

Diretoria Comercial

Melissa Faria – melissa@bacula.com.br